

Heeft u gekozen voor een persoonsgebonden budget (PGB)?

Dan krijgt u een 'eigen' geldbedrag om uw hulp in te kopen. U kiest een eigen aanbieder en regelt alles zelf. Dit bedrag komt niet op uw eigen rekening. De gemeente betaalt uw budget aan de Sociale Verzekeringsbank (SVB). U declareert de kosten voor uw hulp bij de SVB. De SVB betaalt vervolgens uw zorgverlener. Er gelden voorwaarden om een PGB te krijgen. U vindt hier meer informatie over in de folder Zorg in Natura of PGB. U krijgt ook informatie van het Centraal Administratiekantoor (CAK) over hoe dit werkt.

Eigen bijdrage

U betaalt mee aan uw hulp. Dat is uw eigen bijdrage. De hoogte van de eigen bijdrage is maximaal €19.00 per maand. Deze bijdrage betaalt u aan het CAK. We sturen uw gegevens door. Daarna ontvangt u elke maand een rekening van het CAK. Meer weten? Kijk dan op www.cak.nl.

Doorgeven van wijzigingen

Verandert er iets in uw situatie of Wmo-aanbieder? Dat moet u dit altijd zo snel mogelijk doorgeven aan de gemeente. U kunt dit doorgeven aan het Wmo-adviescentrum. U vindt de contactgegevens op de achterkant van deze folder.

Verlengen van uw indicatie

In het besluit van de gemeente staat een einddatum. Wilt u uw hulp bij het huishouden voortzetten? Dan moet u dat minstens zes weken voor de einddatum melden bij het Wmo-adviescentrum. Dan gaan we opnieuw met u in gesprek om te kijken wat er nodig is.

Bent u tevreden?

Wij willen graag weten of de start van uw hulp goed is gegaan. En of alles naar wens verloopt. Daarom sturen wij u een paar weken na de start van uw hulp een vragenlijst. Wilt u die alstublieft invullen en terugsturen? Zo kunnen we waar nodig zaken verbeteren.

Begeleiding bij zelfstandig wonen of meedoen

Altijd welkom in het Wmo-adviescentrum

Wilt u meer weten over hulp door de gemeente bij wonen, dagbesteding, begeleiding, vervoer, huishouden, (vrijwilligers)werk, geld of meedoen? Dan kunt u altijd binnenlopen of contact opnemen met het Wmo-adviescentrum. Jong en oud is welkom met grote en kleine vragen.

Contactinformatie Wmo-adviescentrum

Openingstijden: maandag t/m vrijdag
van 09.00 tot 12.30 uur en van 13.00 tot 16.30 uur

Bezoekadres: Zuyderland Medisch Centrum Sittard-Geleen
(begane grond Oost)

Telefoon: 046-4778841
E-mail: wmo@sittard-geleen.nl
Website: www.sittard-geleen.nl



V_18_0135

www.sittard-geleen.nl



www.sittard-geleen.nl



Begeleiding bij zelfstandig wonen of meedoen

U komt in aanmerking voor begeleiding bij zelfstandig wonen of meedoen. Dit is een maatwerkvoorziening Ondersteuning vanuit de Wet maatschappelijke ondersteuning (Wmo). In deze folder vindt u hier meer informatie over. In het officiële besluit leest u precies welke hulp u persoonlijk krijgt.

Afspraken uit gesprek bij u thuis

Dat u deze hulp nodig heeft, blijkt uit het gesprek bij u thuis. Toen hebben we samen gekeken naar de volgende vragen:

1. Hoe gaat het met u?
2. Hoe woont u? Hoe groot is uw gezin en uw huis?
3. Welke hulp wilt u van de gemeente
4. Kunt u zelf nog iets doen?
5. Heeft u hulp vanuit uw gezin, familie of buurt?
6. Zijn er voor uw vraag (gratis) mogelijkheden in uw buurt?
7. Hoe denkt u dat uw toekomst eruitziet?
8. Wat is nodig zodat u op uzelf kunt blijven wonen en kunt meedoen

De hulp die u krijgt is maatwerk. Wat nodig is, kan voor iedereen anders zijn.

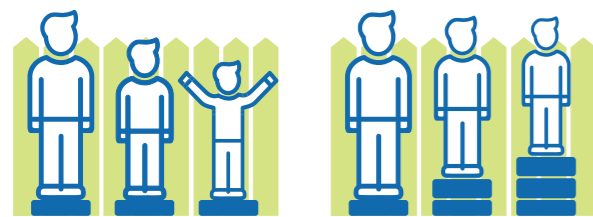

Van “recht hebben op” naar “doen wat nodig is”, dat is gelijkheid.

Officieel besluit

U krijgt een officieel besluit van de gemeente over uw hulp. Dit noemen we een beschikking. Hierin staat:

1. De begin- en einddatum van uw recht op begeleiding bij het zelfstandig wonen en meedoen, dat noemen wij de indicatie
2. Aan welk doel de hulp moet bijdragen en welke concrete resultaten daarbij gelden
3. Hoe wij uw situatie en de inzet die nodig is hebben beoordeeld en wat dat betekent voor uw hulp. Dit noemen we een arrangement.
4. Of u heeft gekozen voor een aanbieder met een contract bij de gemeente of voor een eigen persoonsgebonden budget
5. Hoe u bezwaar kunt maken als u het niet eens bent met de gemeente

Individuele begeleiding of groepsbegeleiding?

Er zijn verschillende vormen van begeleiding bij zelfstandig wonen of meedoen. Het kan zijn dat u individuele begeleiding nodig heeft of dat gekozen wordt voor groepsbegeleiding, of een combinatie daarvan. Afhankelijk van wat voor uw situatie het beste is.

Individuele begeleiding

Bij individuele begeleiding krijgt u één op één hulp van een persoonlijke begeleider. U krijgt dan bijvoorbeeld:

- Hulp bij uw administratie, post, geldzaken, verzekeringen
- Hulp bij boodschappen doen;
- Hulp om huishoudelijke apparaten (te leren) bedienen
- Woonbegeleiding, om te leren het huishouden te doen
- Hulp om de dag in te delen en dingen te ondernemen;
- Hulp bij contact zoeken met mensen in de omgeving;
- Hulp om te communiceren met anderen;
- Hulp om gedragsproblemen te verminderen.
- Hulp bij de persoonlijke verzorging bij een beperking of psychiatrische aandoening.

Groepsbegeleiding

Ook groepsbegeleiding is mogelijk. Dit werd voorheen dagbesteding genoemd. Groepsbegeleiding wordt vooral ingezet voor volwassenen die zelfstandig wonen, maar wel in meer of mindere mate last hebben van lichamelijke of geestelijke beperkingen. Via groepsbegeleiding krijgt u een zinvolle dagindeling en heeft u sociale contacten die bij u passen. Ook kan het uw familie of mantelzorger wat ontlasten. Het doel van groepsbegeleiding is ook dat u zo lang mogelijk thuis kunt blijven wonen.

Vervoer

Het kan zijn dat u vervoer nodig heeft om gebruik te maken van de hulp. Dit hebben we met u besproken. Als u dit niet zelf kunt regelen, wordt vervoer als onderdeel van de hulp meegenomen in ons besluit.

Arrangement

U krijgt de hulp vanuit de Wmo in de vorm van een arrangement. Welk arrangement u krijgt, hangt af van:

1. Uw beperkingen en wat u wel of niet nog zelf kunt. Kunt u met enige hulp zelf zaken uitvoeren of oppakken, kunt u dit nog samen met uw begeleiding of moet uw begeleiding dit volledig overnemen.
2. De hulp die uw Wmo-aanbieder moet leveren om de afgesproken doelen en resultaten te halen. Welke hulp heeft u nodig, hoe moeilijk is die hulp en hoe vaak moet die worden geleverd.

Heeft u gekozen voor Zorg in Natura (ZiN)?

Dan heeft u een aanbieder gekozen met een contract bij de gemeente. De aanbieder neemt contact met u op. U maakt dan samen afspraken over:

- Wanneer uw begeleiding start;
- Hoe u samen kunt werken aan de gestelde doelen en resultaten
- Hoe u de inzet van de begeleiding regelt
- Wat u eventueel in huis moet hebben, zodat de begeleider u ook kan helpen!